

VC212

ESC 1:25

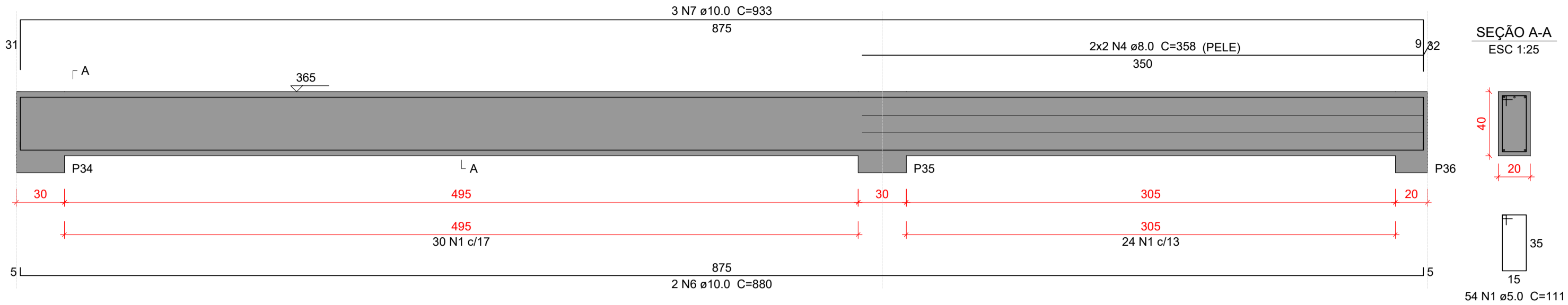

VC213

ESC 1:25

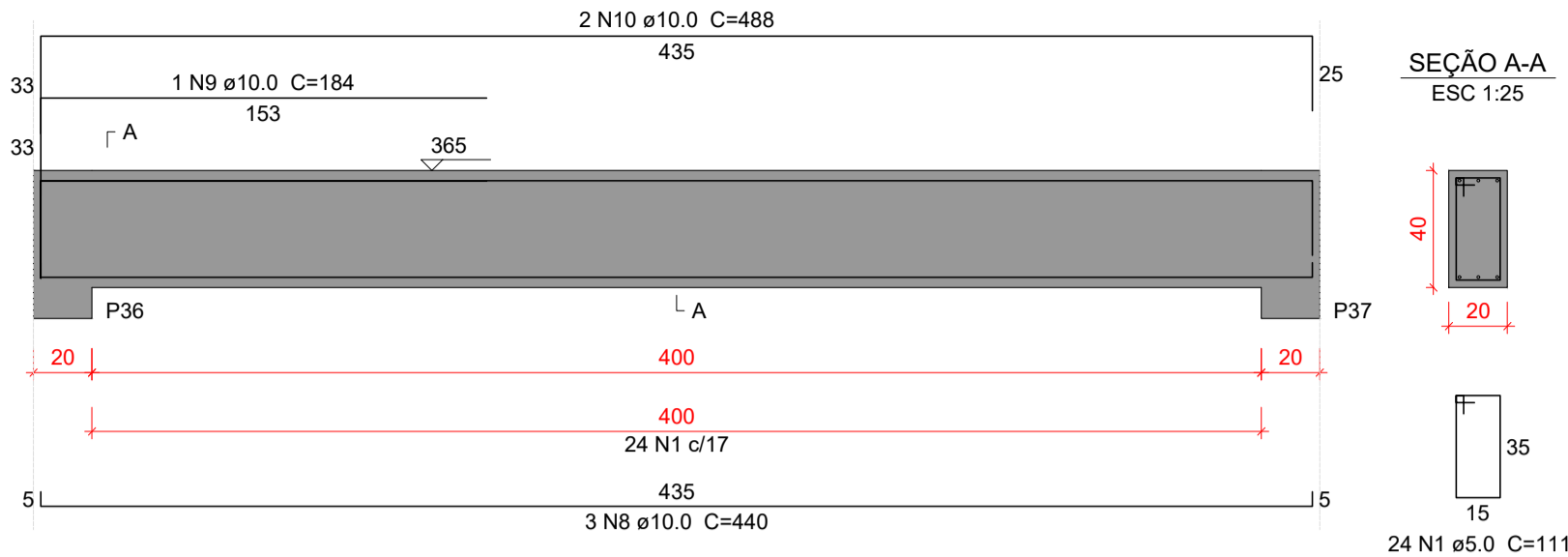

VC214

ESC 1:25

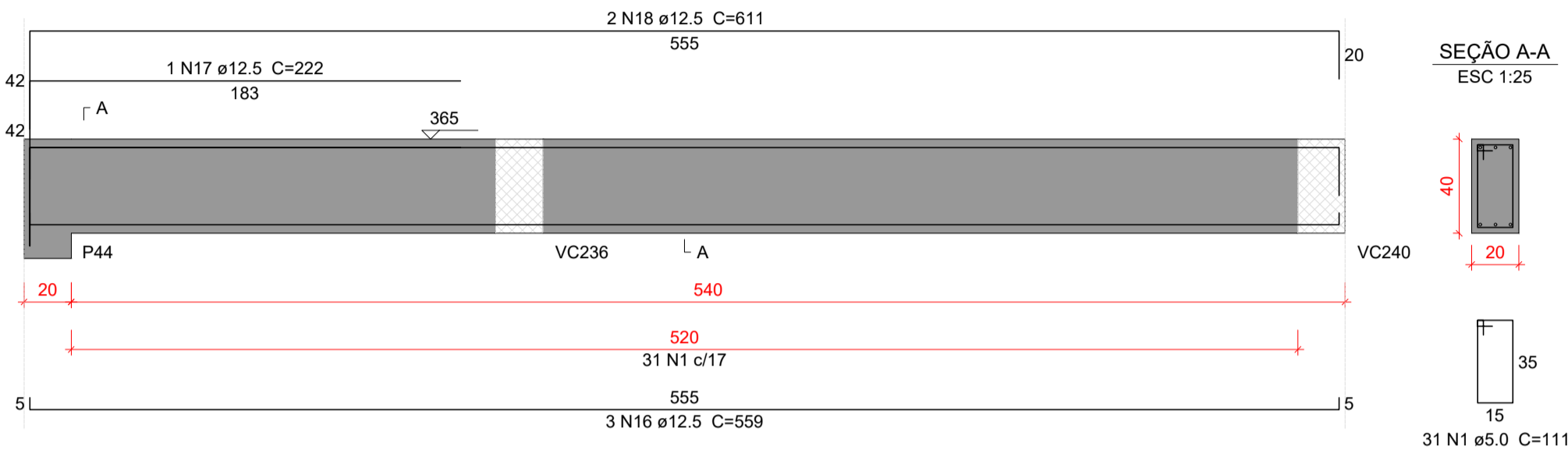

VC215

ESC 1:25

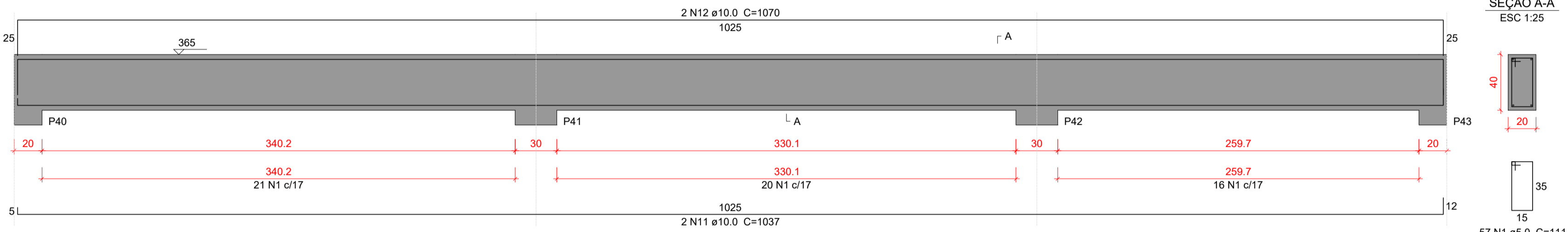

VC217

ESC 1:25

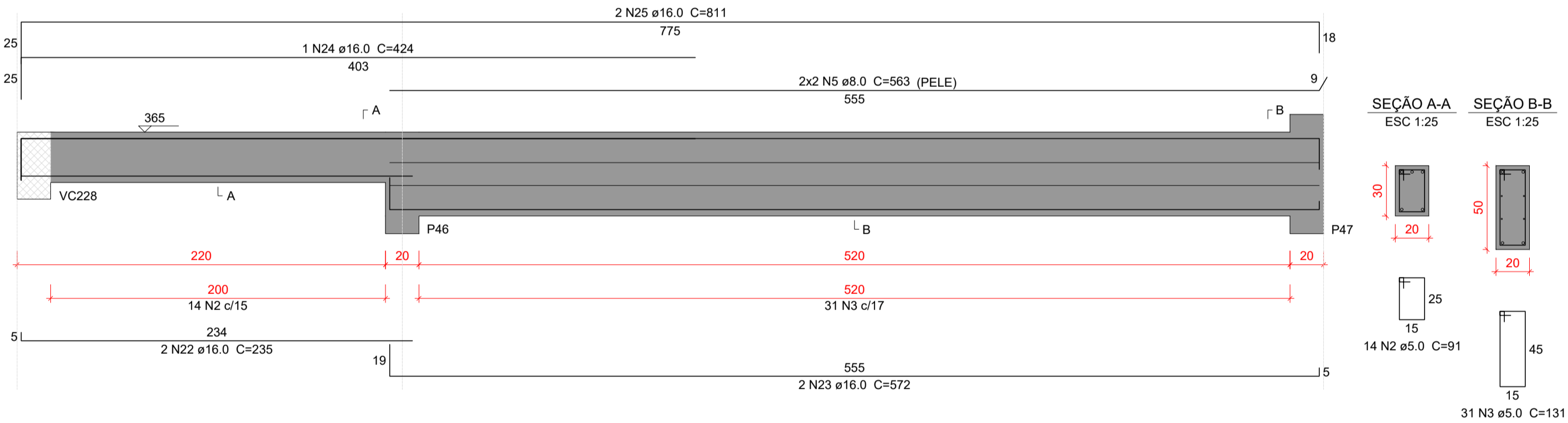

VC218

ESC 1:25

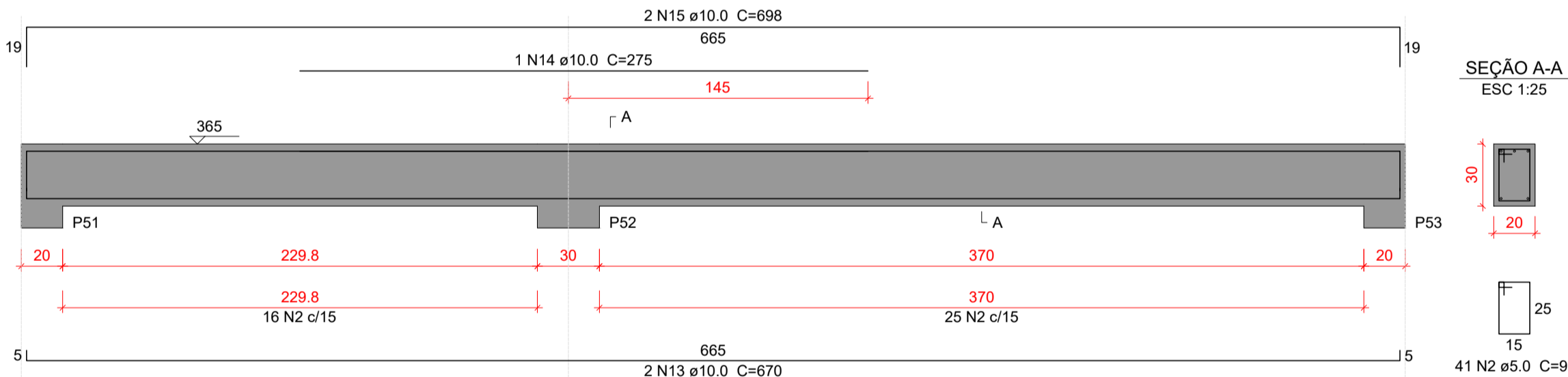

Relação do aço

VC212	VC213	VC214			
VC215	VC216	VC217			
AÇO	N	DIAM (mm)	QUANT	C.UNIT (cm)	C.TOTAL (cm)
CA50	1	5.0	166	111	18426
	2	5.0	69	91	6279
	3	5.0	31	131	4061
	4	8.0	4	358	1432
	5	8.0	4	563	2252
	6	10.0	2	880	1760
	7	10.0	3	933	2799
	8	10.0	3	440	1320
	9	10.0	1	184	184
	10	10.0	2	488	976
	11	10.0	2	1037	2074
	12	10.0	2	1070	2140
	13	10.0	2	670	1340
	14	10.0	1	275	275
	15	10.0	2	698	1396
	16	12.5	3	559	1677
	17	12.5	1	222	222
	18	12.5	2	611	1222
	19	12.5	2	239	478
	20	12.5	1	247	247
	21	12.5	2	286	572
	22	16.0	2	235	470
	23	16.0	2	572	1144
	24	16.0	1	424	424
	25	16.0	2	811	1622

Resumo do aço

AÇO	DIAM (mm)	C.TOTAL (m)	PESO + 10 % (kg)
CA50	5.0	287.7	48.8
	8.0	36.9	16
	10.0	142.7	96.7
	12.5	44.2	46.8
PESO TOTAL (kg)	16.0	36.6	63.5
	CA50	271.9	

Volume de concreto (C-30) = 3.25 m³
Área de forma = 26.35 m²

Características do Projeto

- 1 – COBRIMENTO DAS ARMADURAS – PILARES E VIGAS: 2.5 cm
- 2 – COBRIMENTO DAS ARMADURAS – LAJES E ESCADAS: 2.5 cm
- 3 – COBRIMENTO DAS ARMADURAS – FUNDAÇÃO: 4.5 cm
- 4 – PREVER LASTRO DE CONCRETO MAGRO (5 cm) SOB AS ESTRUTURAS EM CONCRETO.

- 5 – OS VENTOS INCIDENTES NAS FACES X (90°) E Y (0°), RESPECTIVAMENTE, NÃO OCORREM SIMULTANEAMENTE.

LEGENDA DA PLANTA DE LOCAÇÃO

- (A) ORIENTAÇÃO DOS EIXOS DOS PILARES
(1) ORIENTAÇÃO DOS EIXOS DOS PILARES

NOTAS 3 : GERAIS

- 1 – Dimensões em Centímetros e Níveis em metros
- 2 – Conferir as disposição das armaduras antes da concretagem.
- 3 – A Responsabilidade pela fiscalização da obra é do Engº resp Técnico.
- 4 – Aconselhamos moldagem de corpos de prova para cada caminhão betoneira.
- 5 – Respeitar os prazos mínimos para retirada de formas e escoramentos.
- 6 – Evitar romper concreto após endurecido, com marreto e talhadeira.
- 7 – Toda e qualquer alteração no respectivo projeto, o Calculista deverá ser consultado e o mesmo deverá emitir seu parecer por escrito.



PROJETO ESTRUTURAL



PROJETO ESTRUTURAL		CONTRATADO: Kayo Henrique Moreira		CLIENTE: SECRETARIA DE ATENÇÃO ESPECIALIZADA A SAÚDE		38
		Endereço: Rua: Brasília, n° 395 Bairro: Centro, Areado - MG		OBRA: MINISTÉRIO DA SAÚDE		
Contratado. CREA-MG : 199774/D		Email: engcivil.kayomoreira@gmail.com		ENDEREÇO OBRA: UNIDADE BÁSICA DE SAÚDE - PORTE II		Número Cliente: 01/2024
	VERIF	ENTREGA	REVISÃO	UNIDADE: (EXCETO INDICADO)		REFERÊNCIA: (1°DIEDRO)
DATA	30/09/2024	30/09/2024	00	CTM		
NOME				TÍTULO: DETALHAMENTO DAS VIGAS EM CONCRETO ARMADO NÍVEL DO PAVIMENTO COBERTURA		
VISTO						
Classe Concreto-MPa: 30		ESCALA: INDICADAS EM PLANTA		DESENHO NÚMERO: 00001		FOLHA: 38/50
				MOD: EST		REVISÃO: 00